

# Curriculum Vitae

## Dati personali

### **Stefano Biondi Geometra**

Studio: C.so Mazzini, 143 Lugo (RA) 48022

Codice Fiscale: BND SFN 73R20 E730Q

P. Iva: 01334340393

Tel. e Fax:

Mobile:

Stato civile:

Nazionalità:

Luogo di nascita:

Data di nascita:

Residenza:

## Capacità e Competenze

- Rilievi, tracciamenti, azioni di regolamento dei confini, redazione di piani particellari di esproprio, servitù e catasto (rilievi celerimetrici, fotogrammetrici ed architettonici ed attività connesse, redazione tipo frazionamento e/o mappale PREGEO, censimento catasto fabbricati DOCFA).
- Progettazione architettonica e D.L. relativamente a nuovi fabbricati, restauri e ristrutturazioni di fabbricati esistenti.
- Stime, Perizie e Consulenze tecniche.
- Pratiche tecnico/amministrative, quali conformità urbanistica, regolarità tecnica, autorizzazioni presso Enti (ANAS, Provincia, Consorzi, FS ecc.), Permessi di Costruire, Denuncia di inizio Attività ecc.
- Supporto e assistenza alla progettazione (infrastrutture, opere architettoniche, opere strutturali, restauro di edifici sottoposti a vincolo storico/artistico).

## Qualità

- Iscrizione ad Albi per Servizi Professionali: HERA s.p.a., Eni s.p.a. Italgas, Comune di Fusignano, Comune di Lugo, Comune di Forlì, Alma Mater Studiorum Università di Bologna.
- Commissario per la Commissione Edilizia / C.Q.A.P. dal 2005 al 2012 per il comune di Fusignano.
- Docenze di topografia presso l'istituto tecnico commerciale G. Compagnoni di Lugo negli anni 2010 - 2012 -2013.
- Iscrizione all'Associazione Geometri Volontari dell'Emilia Romagna con presenza nel settembre 2016 a seguito dell'emergenza sisma centro italia 24 agosto 2016.
- Commissario all'esame di stato per l'abilitazione alla professione di Geometra - Sessione 2017 - Sessione 2018 - Sessione 2019 - Sessione 2020.

## Conoscenze informatiche

- Sistemi operativi: Windows, Mac OS, Linux.
- Pacchetti integrati ufficio: MS Office, Open Office.
- Database: MS Access.
- Grafica: Adobe Photoshop, Adobe illustrator, Corel Draw.
- CAD: Autodesk Autocad, 3D Studio, SketchUp, Art lantis.
- Topografia: Thopos, Leica geo office, Geomap, Geocat, Photoscan.
- GIS: Esri ArcView, Qgis, RDS.
- Catasto: Pregeo, Docfa, Docte.

## **S t r u m e n t i i n f o r m a t i c i**

- Disponibilità di strumentazione topografica tradizionale (stazione totale).
- Disponibilità di strumentazione topografica di rilievo del tipo GPS.
- Disponibilità di plotter.
- Disponibilità di postazioni CAD/GIS.

## **S t u d i s c o l a s t i c i**

**Diploma di maturità tecnica per geometri** 1991 - 1992  
Faenza (RA)

*Conseguito presso l'Istituto Tecnico Statale, Commerciale, Programmatori e Geometri "Alfredo Oriani" con votazione finale di 38/60*

**Abilitazione alla professione di Geometra con** 1997  
**superamento di regolare Esame di Stato**

Ravenna

*Conseguito presso l'Istituto Tecnico "Camillo Morigia"*

**Iscrizione al Collegio dei Geometri e dei** 1998  
**Geometri Laureati della Provincia di Ravenna**

Ravenna

*Iscrizione in corso alla data odierna*

## **C o r s i d i s p e c i a l i z z a z i o n e**

**Attestato di qualifica professionale di II° livello per disegnatore con utilizzo cad**

*Il corso della durata complessiva di n. 700 ore di cui n. 200 ore di stage, istituito dall'Amministrazione Provinciale con delibera n. 1409/24211 del 31/07/1992 ai sensi della L. R. n. 19 del 24/07/1979, svolto presso c.f.p. En.A.I.P., con votazione finale di 56/60*

**Corso di formazione per l'attestazione di PES o PAV conforme al livello 1A e 2A della Norma CEI 11-27 ed.2014 "lavori in prossimità di impianti elettrici e lavori elettrici sotto tensione in BT e fuori tensione in AT e BT in conformità al testo unico sulla sicurezza norme ceI 11-27 ed.2014".**

**Corso formativo per i lavoratori ai sensi dell'art 37, comma 1 del D.lgs. 81/2008.**

**Corso "Abitare & Costruire Oggi" Sick Building Syndrome (sindrome dell'edificio malato, edilizia sostenibile, salubre, innovativa, inquinamento Indoor)**

**Corso base protezione civile.**

**Corso "Rilievi topografici tramite Sistemi Aeromobili a Pilotaggio Remoto (SAPR)".**

**Corso "Rilievo architettonico con sistemi fotogrammetrici"**

**Corso "Futuro green 2020".**

**Corso per "Le Riconfinazioni nell'Era del Digitale".**

Corso per "Impiego Strutturale del Legno nelle Costruzioni".

Corso per "L'invarianza Idraulica nelle Trasformazioni del territorio".

Corso "Esperto in Campo Ambientale - Rifiuti, Acque, Bonifiche ed Aria".

Corso "La georeferenziazione delle mappe catastali nelle riconfinazioni".

### L i n g u e   s t r a n i e r e

Conoscenza avanzata della lingua spagnola

Conoscenza scolastica della lingua inglese

### E s p e r i e n z e   l a v o r a t i v e   s i g n i f i c a t i v e

Vedi Allegato

*Autorizzo il trattamento dei miei dati personali ai sensi del Decreto Legislativo 30 giugno 2003, n. 196 e Reg. UE 2016/679 "Codice in materia di protezione dei dati personali".*

Firma

Lugo, li 25 gennaio 2021

*Stefano Biondi*

## Esperienze Lavorative Significative

**Committente:**

**Nord Immobiliare s.r.l.**

**Descrizione:**

Progettazione e D.L. di un  
complesso residenziale  
composto da 23  
appartamenti.  
Volume 5000 mc.



**Committente:**

**R.F. Immobiliare S.a.s.**

**Descrizione:**

Progettazione e D.L. di un  
complesso residenziale  
composto da 18  
appartamenti.  
Volume 5.500 mc.

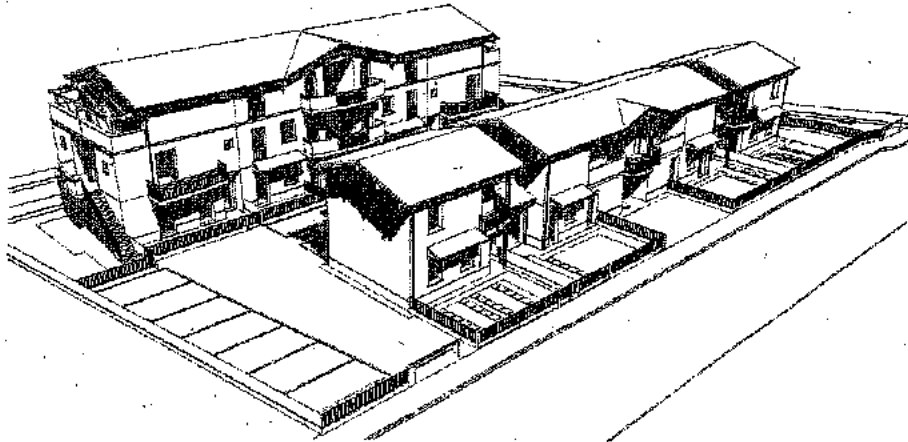

**Committente:**  
**Zanfini Terzo**

**Descrizione:**

Proposta progettuale per  
la costruzione di un  
fabbricato ad uso  
ristorazione

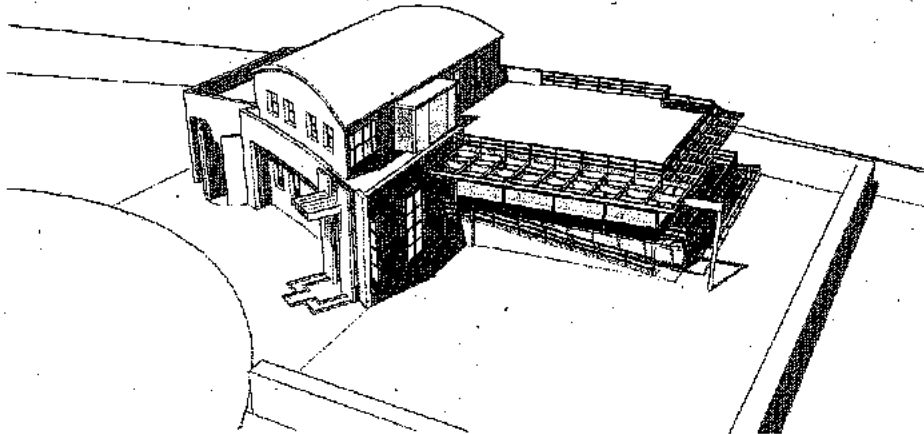

**Committente:**  
**G.P. Costruzioni s.r.l.**  
**Descrizione:**  
Piano Particolareggiato di  
iniziativa Privata della  
zona di espansione  
residenziale  
Superficie 18.807 mq.

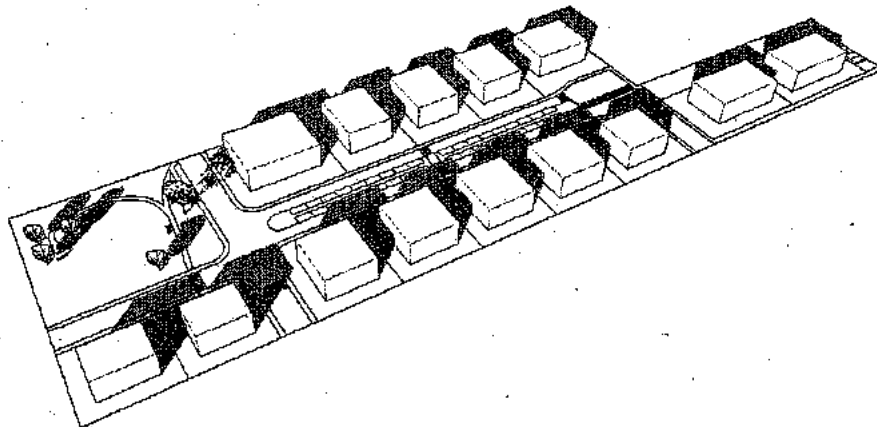

**Committente:**  
**Dallas S.r.l.**  
**Descrizione:**  
Assistenza al progetto per  
la realizzazione di una  
lotizzazione con  
destinazione commerciale  
Superficie 130.000 mq.

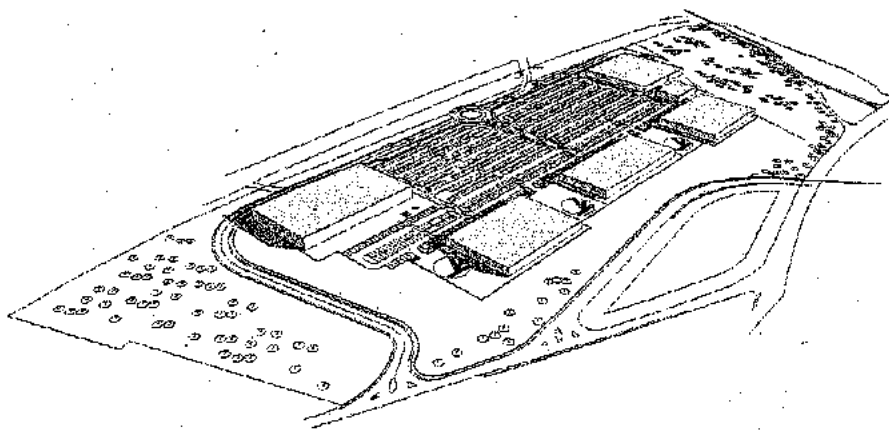

**Committente:**  
**Dallas S.r.l.**  
**Descrizione:**  
Assistenza al progetto  
della rotonda SP 459 di  
Passo Spina.

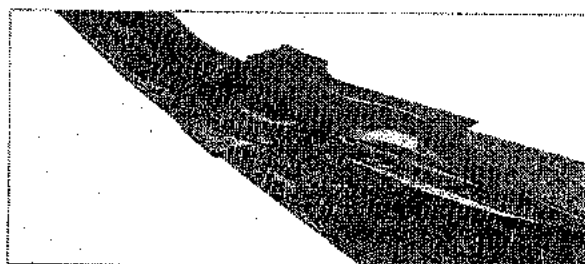
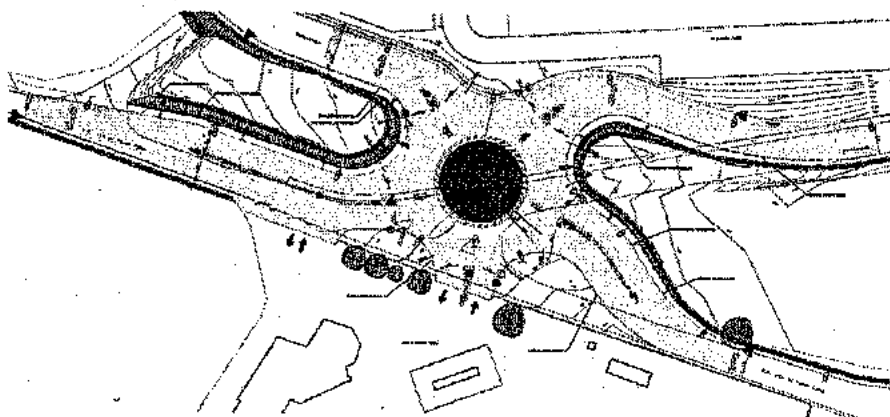

**Committente:**  
**Corrado 2 Costruzioni e**  
**V.C.M.2**

**Descrizione:**  
**Piano Particolareggiato di**  
**Iniziativa Privata della**  
**zona di espansione**  
**residenziale**  
**Superficie 17.000 mq.**

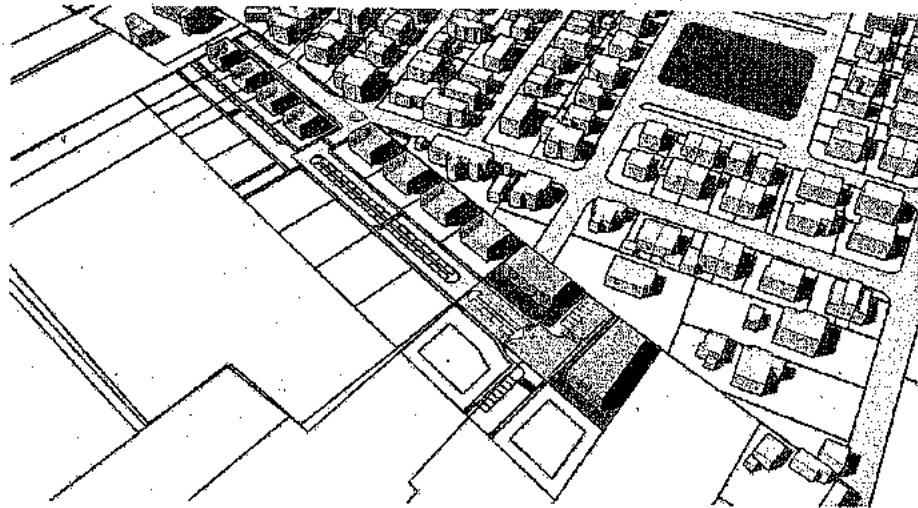

**Committente:**  
**Berardi Renato**

**Descrizione:**  
**Strumento Urbanistico**  
**Preventivo relativo ad una**  
**zona alberghiera**  
**Superficie 6.200 mq.**

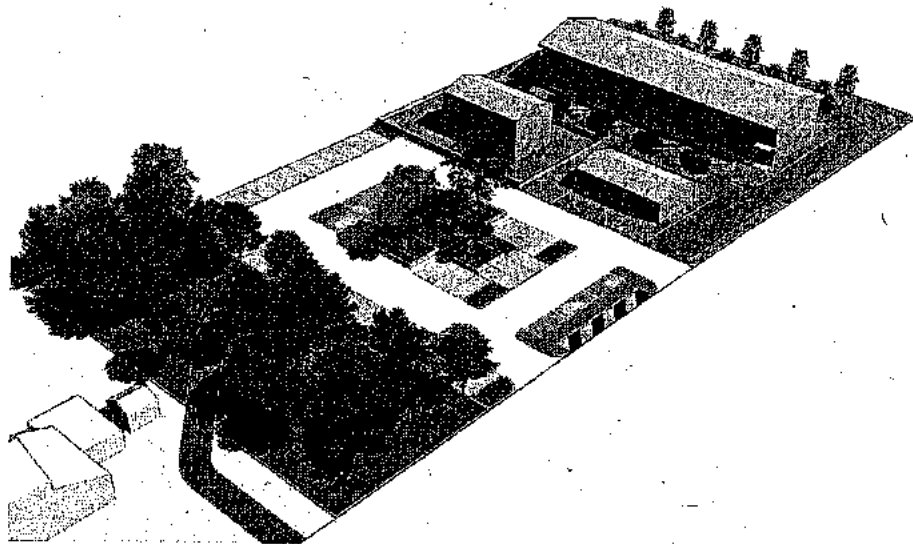

**Committente:**  
**Comune di Forlì**

**Descrizione:**  
**Digitalizzazione di alcuni**  
**progetti su supporti**  
**informatici per lo studio di**  
**fattibilità della**  
**riqualificazione urbana**  
**delle aree dismesse**

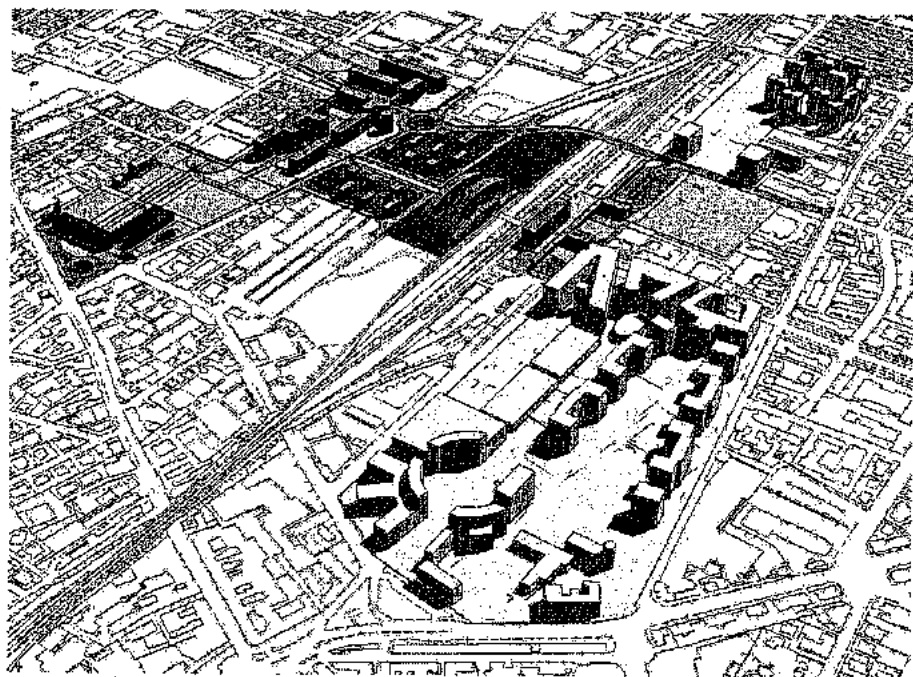

**Committente:**  
**Comune di Forlì**  
**Descrizione:**  
 Digitalizzazione del  
 "progetto del nuovo  
 ingresso dell'aeroporto,  
 da realizzare all'interno  
 del sistema del polo  
 tecnologico aeronautico"

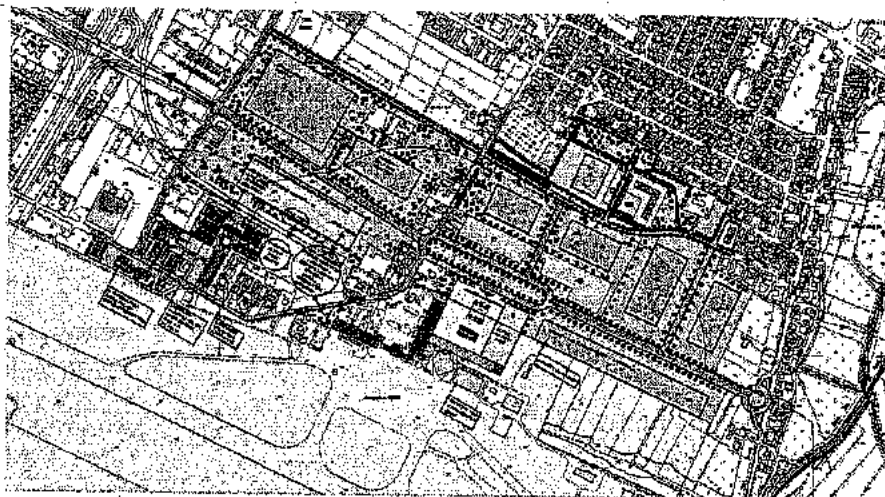

**Committente:**  
**Comune di Forlì**  
**Descrizione:**  
 Predisposizione di  
 materiale informatico ad  
 allestimento di pannelli  
 espositivi nell'ambito della  
 partecipazione del  
 Comune di Forlì alla IV  
 Rassegna Urbanistica  
 Nazionale (Urban Promo)

**Committente:**  
**Comune di Forlì**  
**Descrizione:**  
 Collaborazione alla  
 stesura delle tavole di  
 PRG

**Committente:**  
**Federcoop s.c.a.r.l.**

**Descrizione:**  
**Elaborazione di SIT**  
**contenente le proprietà**  
**delle CAB in provincia di**  
**Ravenna e i temi del**  
**PTCP**



**Committente:**  
**Comune di Fusignano**

**Descrizione:**  
**Assistenza al progetto di**  
**ristrutturazione del fronte**  
**sud della scuola media**  
**"RENATO EMALDI"**

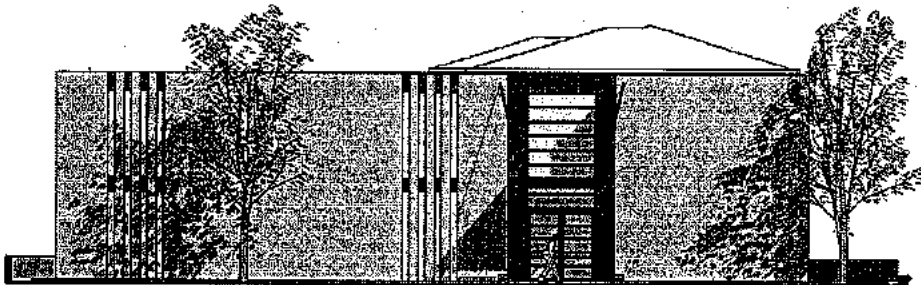
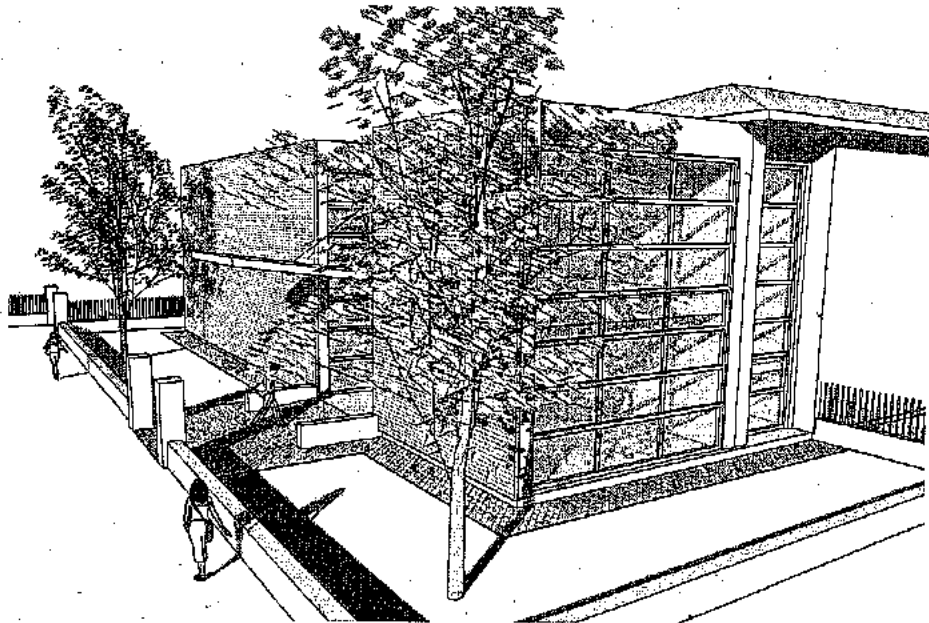



**Committente:**  
**Comune di Fusignano**

**Descrizione:**  
Assistenza al progetto per  
il tombinamento dello  
scolo Cantagallo e  
realizzazione pista  
ciclabile per uno sviluppo  
pari a 810 m. (compreso  
di rilievo celerimetrico  
piani-altimetrico e relativa  
elaborazione di profili  
longitudinali)

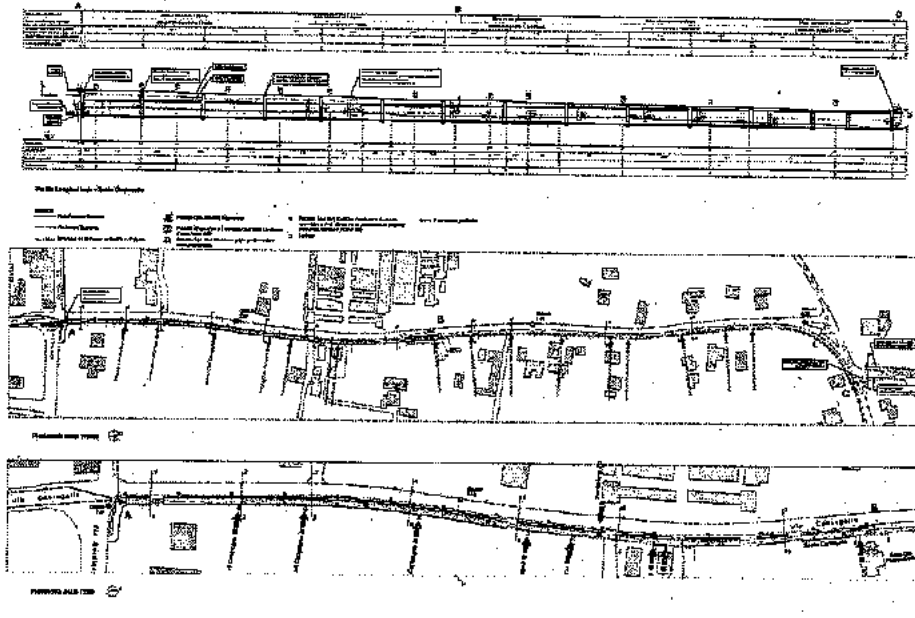

**Committente:**  
**Comune di Fusignano**

**Descrizione:**  
Assistenza al progetto di  
miglioramento della  
sicurezza della  
circolazione stradale di  
via S. Barbara

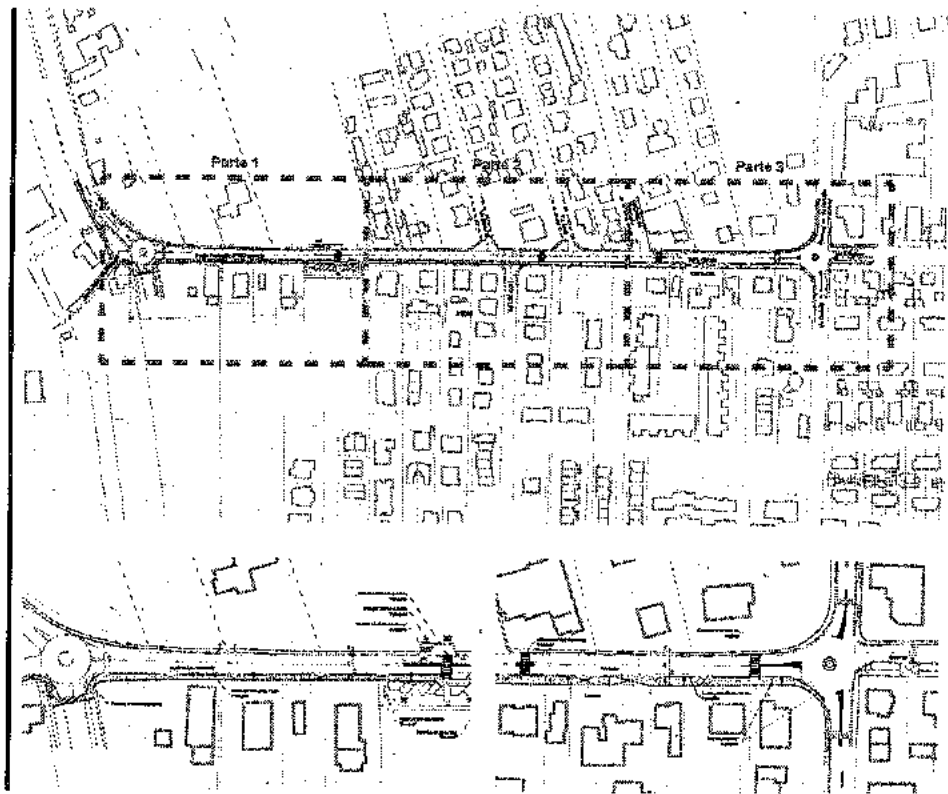

**Committente:**  
**Comune di Fusignano**  
**Descrizione:**

Assistenza e consulenza  
al progetto di Area di  
Riequilibrio Ecologico "Il  
Bosco di Fusignano"  
(compreso di rilievo  
celerimetrico piani-  
altimetrico e relativa  
elaborazione di profili  
longitudinali, DTM e curve  
di livello)



simulazione di  
allegamento del  
bacino di  
laminazione

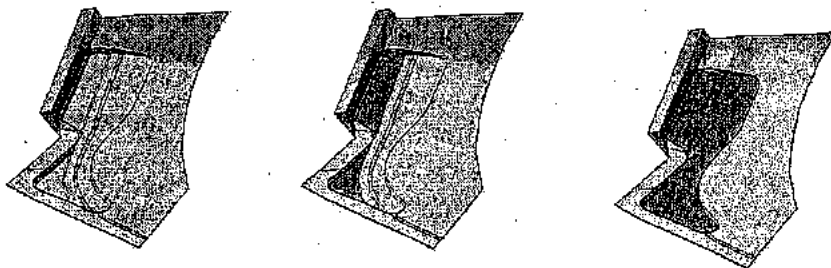

**Committente:**  
**Comune di Lugo**  
**Descrizione:**

Assistenza al progetto per  
il restauro della  
pavimentazione del  
complesso monumentale  
denominato "il  
pavaglione" (compreso di  
rilievo celerimetrico piani-  
altimetrico e relativa  
elaborazione di profili  
longitudinali)

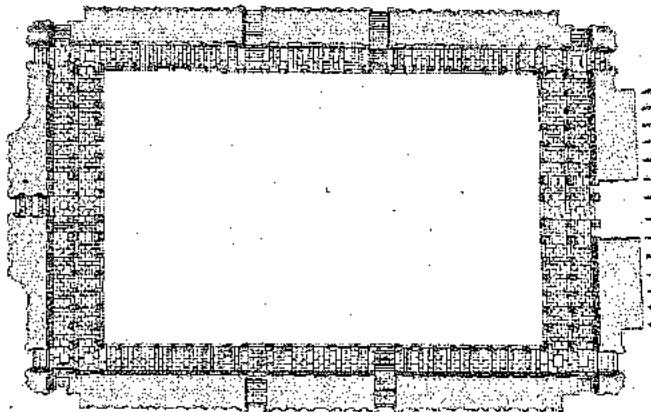

Particolare di 1  
delle 132 campate

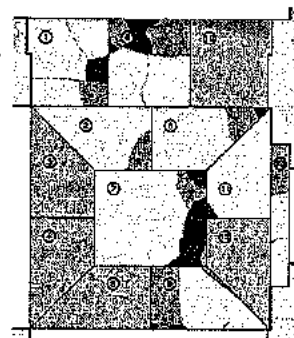
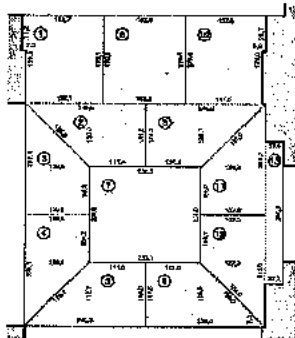

**Committente:**  
**Galeati Pier Paolo**  
**Descrizione:**

*Assistenza al progetto per lavori di manutenzione e restauro della Chiesa del Suffragio (compreso di rilievo celerimetrico plani-altimetrico e foto-raddrizzamento)*

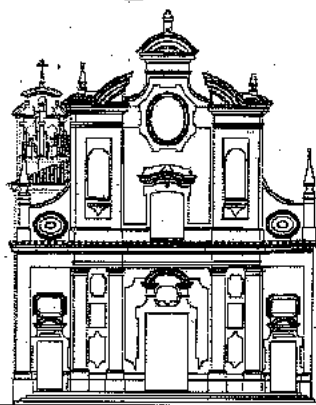
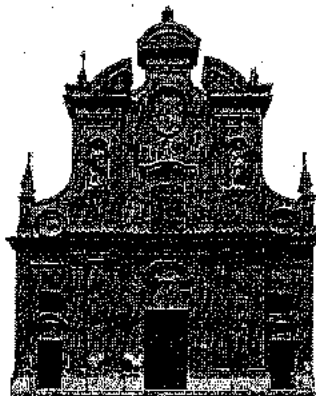
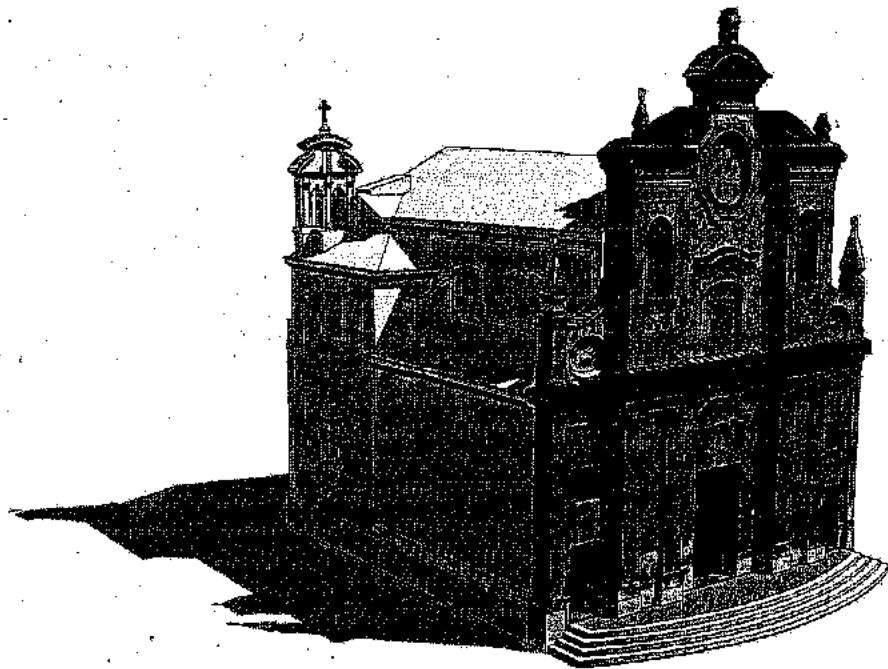

**Committente:**  
**Galeati Pier Paolo**  
**Descrizione:**

*Assistenza ai lavori di riempimento di un invaso (compreso di rilievo celerimetrico plani-altimetrico e relativa elaborazione di profili longitudinali, DTM e curve di livello)*

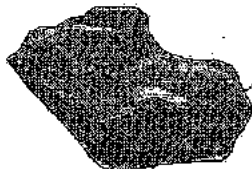
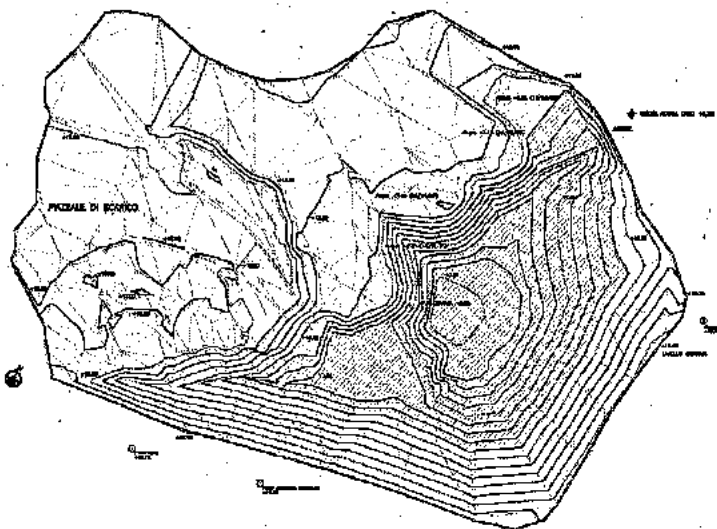

Stato del Lago il 16/04/2007

Stato del Lago il 25/02/2008

Stato del Lago il 16/03/2010

**Committente:**  
**Vistolì Daniele**

**Descrizione:**

*Assistenza al progetto per lavori di manutenzione e restauro di un fabbricato di particolare pregio architettonico (compreso di rilievo colorimetrico e foto-raddrizzamento)*

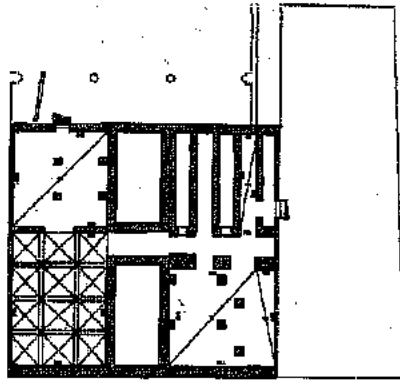

PIANTA PIANO SEMINTERRATO

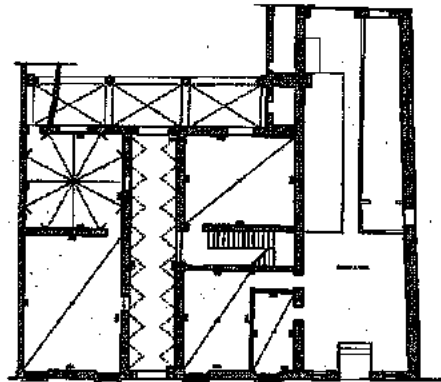

PIANTA PIANO TERRA

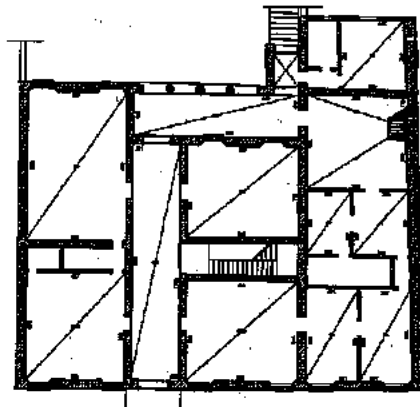

PIANTA PRIMO PIANO NOBILE

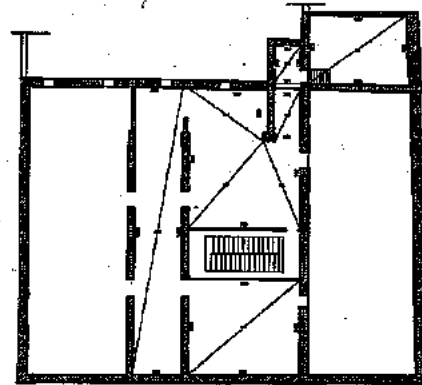

PIANTA PIANO SOTTOTETTO



PROSPETTO SU VIA DIAZ



PROSPETTO SULLA CORTE INTERNA



SEZIONE SULEANDRONE CENTRALE





**Committente:**  
**Comune di Alfonsine,**  
**Bagnacavallo e**  
**Fusignano**  
**Descrizione:**  
**Aggiornamento catastale**  
**della piscina**  
**intercomunale della**  
**Rosetta**

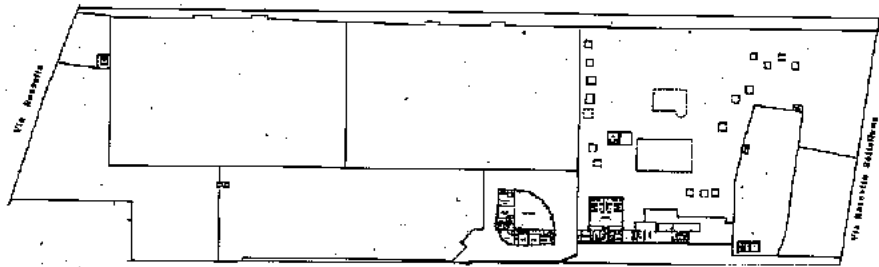

TRAVEZZA di Via Rosetta

**Committente:**  
**HERA Imola**  
**Descrizione:**  
**Assistenza per il**  
**collegamento fognario tra**  
**Sasso Morelli e Bubano**  
**per uno sviluppo pari a**  
**6.500 m. (compreso di**  
**rilievo celerimetrico piani-**  
**altimetrico e relativa**  
**elaborazione di profili**  
**longitudinali).**  
**Importo delle opere**  
**€ 1.900.000,00.**

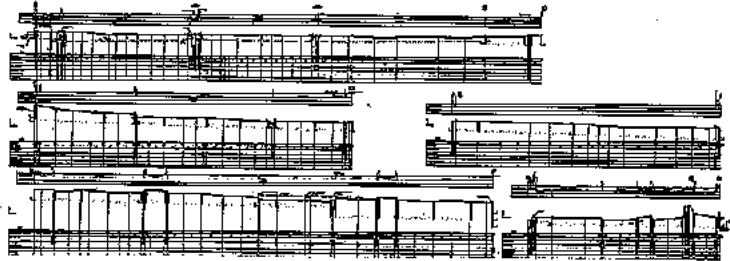

**Committente:**  
**HERA Imola**  
**Descrizione:**  
**Assistenza per il collettore**  
**fognario scarico acque**  
**bianche a servizio**  
**dell'Area Programma e**  
**del nuovo asse attrezzato**  
**di Imola, per uno sviluppo**  
**pari a 1.120 m. (compreso**  
**di rilievo celerimetrico**  
**piani-altimetrico e relativa**  
**elaborazione di profili**  
**longitudinali).**  
**Importo delle opere**  
**€ 1.750.000,00.**

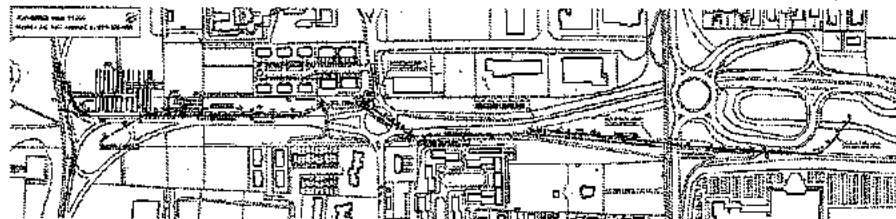

PROFILI TRATTO 1-4-2

**Committente:**

**HERA Faenza**

**Descrizione:**

Assistenza per il potenziamento della rete fognaria di Castel Bolognese lungo via Roma per uno sviluppo pari 510 m. (compreso di rilievo celerimetrico plani-altimetrico e relativa elaborazione di profili longitudinali e sezioni).

Importo delle opere € 400.000,00.

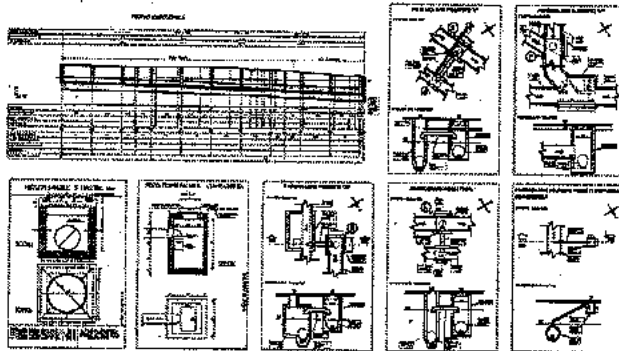
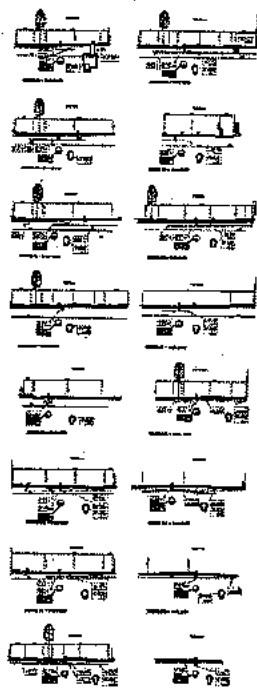
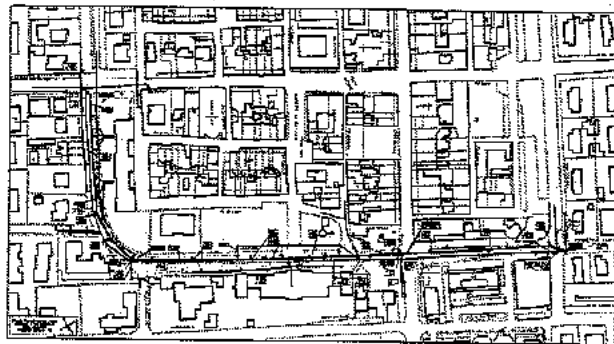

**Committente:**

**ENI Italgas**

**Descrizione:**

Progettazione per l'estensione rete gas in via Prato Lungo a Fusignano per uno sviluppo pari 1.860 m. (compreso di permessi ed autorizzazioni).

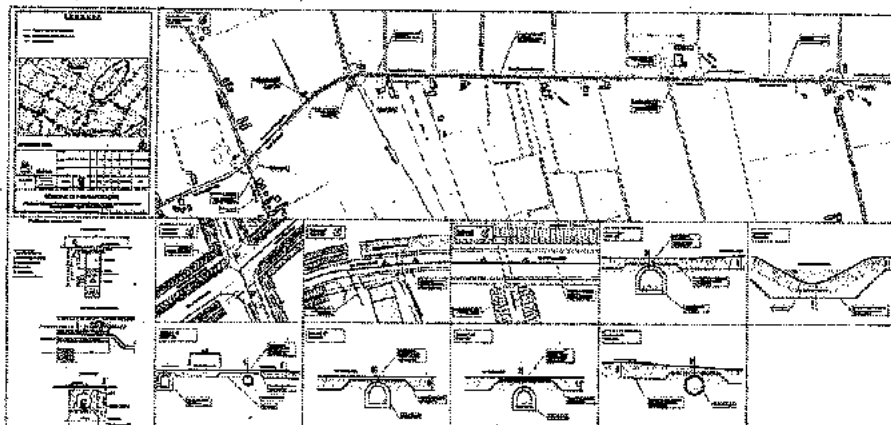

**Committente:**

**SNAM Italgas**

**Descrizione:**

Progettazione per l'estensione rete gas in via Ronco a Faenza per uno sviluppo pari 2.200 m. (compreso di permessi ed autorizzazioni).



**Committente:**  
**SNAM Italgas**  
**Descrizione:**  
 Progettazione per  
 l'estensione rete gas in  
 via Gabina a  
 Bagnacavallo per uno  
 sviluppo pari 850 m.  
 (compreso di servitù,  
 indennizzi, permessi ed  
 autorizzazioni).

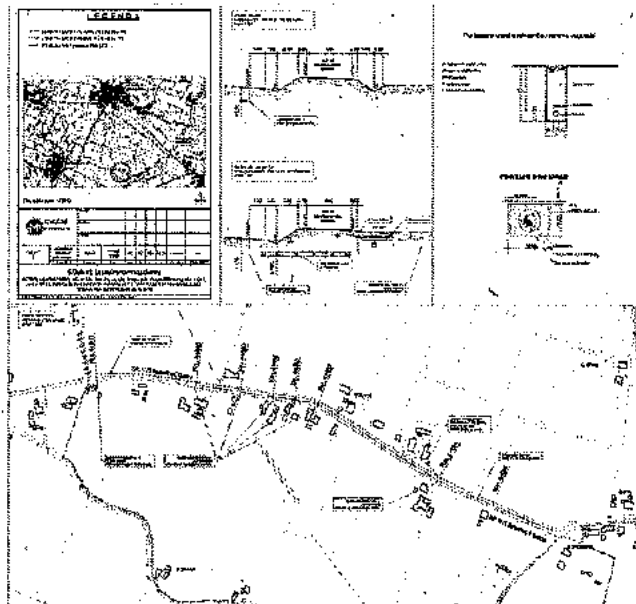

**Committente:**  
**HERA S.p.A.**  
**Descrizione:**  
 Assistenza per il  
 potenziamento della rete  
 idrica di Bagnacavallo /  
 Boncellino per uno  
 sviluppo pari 1770 m.  
 (compreso di permessi  
 ed autorizzazioni).

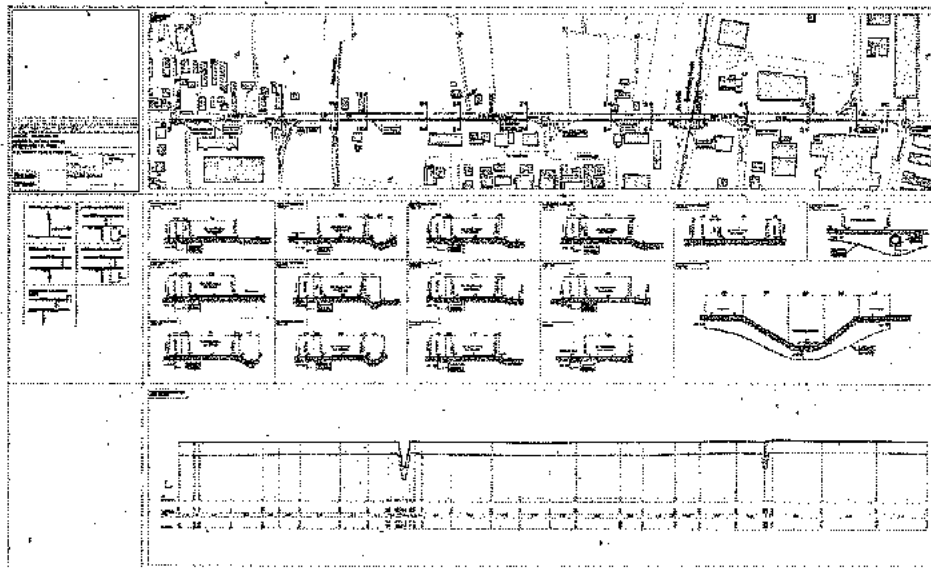

**Committente:**  
**DELTAMBIENTE SCARL**  
**Descrizione:**  
**ANAS S.P.A.**  
 Tangenziale Est di Forlì  
 Sistemazione idraulica del  
 Fiume Ronco.

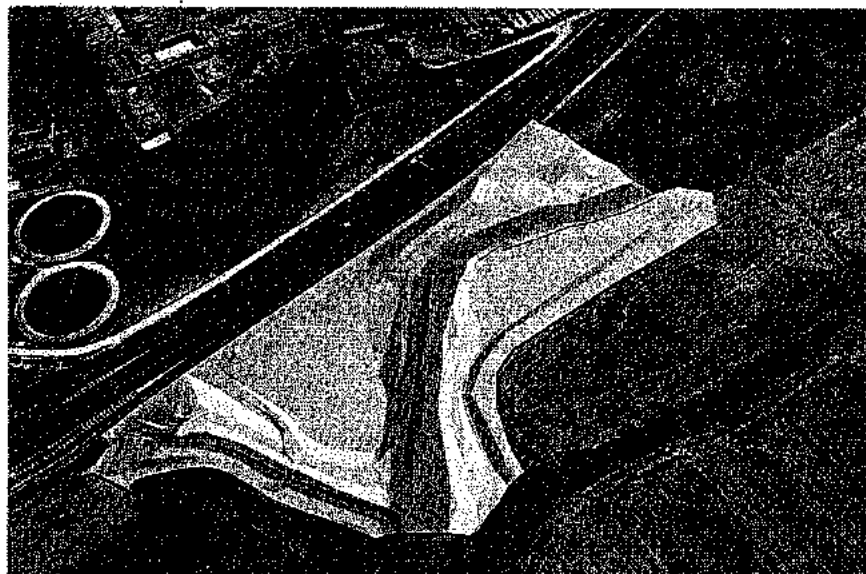



**Committente:**  
**HERA S.p.A.**  
**INRETE**  
**DISTRIBUZIONE**  
**ENERGIA S.p.A.**

**Descrizione:**  
*Predisposizione dei  
progetti necessari alle  
gare rete gas nel comune  
di Forlì.*  
**Importo totale dei lavori**  
**€ 377.000,00.**

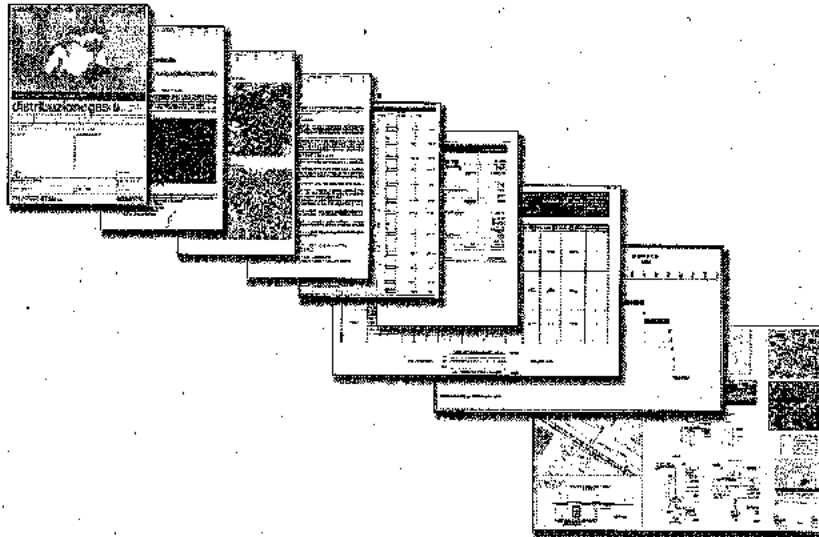

**Committente:**  
**HERA S.p.A.**  
**Descrizione:**

*Rilievo piani-altimetrico  
per la infrastrutturazione  
fognaria Destra Canale  
Candiano, con battute fino  
a 10 km ed elaborazione  
delle quote sul livello  
medio del mare, tramite  
grigliati verde.*

